

ORDINE DI STAUO

S	NOME	STAUO	PRES	HQ	E
	RAGLIONE FLORISIA- D'ANDREA MARIA GIUSTINA (H)	1		8X4	5,12
	SIVO ALESSANDRO	2		5 8X5	6,4
	VALENTE RINO	3	17	8X5	6,4
	ROSSI UMBERTO	4		0 8x4	5,12
	CARTONE GIAMPIERO	5		2 8x4	5,12
	DI BENEDETTO GABRIELE	6	21	8X4	5,12
	DI BONAVENTURA MICHELE	8		8X4	5,12
	BELHACEN LAHCEN	9		8X4	5,12
	UDDIN REAZ	10	2	8X4	5,12
S	CIPOLLONE VINCENZO	11		8X4	5,12
S	VITTIGLIA ROBERTO	12		8X4	5,12
s	DOLCIARIA GRAN SASSO	13		8X4	5,12
	FERAZZOLI SILVANA	14	5	8X4	5,12
	LIBERO	15		8X4	5,12
	LIBERO	16		8X4	5,12
	LIBERO	17		8X4	5,12
	FERRANTE GIULIANO	18		8X4	5,12
	ZEGARRA SANCHEZ JAMES	19	5	8X4	5,12
	MANNA GIUSEPPE	20		8X4	5,12
	OSTALECKA KATARZINA	21	1	8X4	5,12
	KOROLKO ANDRIY	22		8X4	5,12
	EL JAZOULI MINA	24	11	8X4	5,12
	SELLERIA LIBERATORE ECC..	24	18	8x4	5,12
	DI CICCIO DANIELE	25	28	8X4	5,12
	CHERUBINI INNOCENZO	26		8X4	5,12
	DE SANCTIS LENO	27	27	8X4	5,12
	TARQUINI DOMENICA (PALMA LORETA)	28	15	8X4	5,12
	VERNILE GUIDO	29	18	4x4	2,56
	XXXXXX	30	XXXX	XXX	XX
	XXXXXX	31	XXXX	XXX	XX
	XXXXXX	32	XXXX	XXX	XX
	GEASANTEX SAS DI TUFANO GENNARO & C.	33	30	10X5	8
	MARZIALE PAOLA	34	24	10x4	6,4
	DI CICCIO GABRIELE	35	26	10X4	6,4
	ROSSETTI MAURIZIO	36	24	10X4	6,4
	PONZIANI GIULIANA	37	13	10X4	6,4
	CARTONE MASSIMILIANO	38	16	9X2	2,88
	ABOUTABIT BOUZEKRI	39	22	9X2	2,88
	CIAVUCCO SABATINO	40	19	9X2	2,88
	COLAFRANCESCO MANUEL	41	18	9X3	4,32
	LUFFARELLI GIUSEPPE	42	6	9X3	4,32
	PROIETTO TOMASSINO	43	27	9X3	4,32
S	HOSSAIN JAKIR	44		9x2	2,88
	FERRETTI MARK	46	19	9X3	4,32
S	FORTUNATO ANNA	47		7X4	4,48
	MARZIALE OLIVA	48	24	8X4	5,12
	SANTUCCI VINCENZO	49	26	7X4	4,48
	VENDITTI SRL	50	21	8X4	5,12
	ARMENTO PIETRO	51		10X4	6,4
	CESTRA FRANCESCO	53	18	9X3	4,32
	IOBBI FAUSTO	54	18	8x4	5,12
	LIBERO	55		8X4	5,12
	LIBERO	56		8X4	5,12
	CIONI GIOVANNI	57	21	9X3	4,32
	SANTUCCI CLAUDIA	58	24	8X4	5,12
S	SALMOUTI ABDELLAH	59	1	8X4	5,12
	PROIETTO GABRIELE	60	5	8x4	5,12
	MILANESE CANDIDA	61	22	9X3	4,32
	PANTOLI LUIGI	62	14	9X3	4,32
	PAGNANI FRANCESCO	63	20	10X3	4,8
S	PARLANTE MARIO	64	19	8X3	3,84
	SAVINI MARIA	65	22	10X3	4,8
	F.LLI MAROLO ECC...	66	19	10X3	4,8
	KASMI RABIA	67	22	7X4	4,48
	AMDI LABDAOUI	68		7 x 4	4,48
	DI CROCE FIORIDEO 'VENDITA BACCALA'	69	3	7 x 4	4,48
	PATRIZI MASSIMO	70	11	8 x 4	5,12
	TAIFI M'HAMMED	71	4	8 x 4	5,12
	DE MEO BERARDINO	72	8	8X4	5,12
	VENDITTI LUIGI	73	1	10 x 3	4,8
	LIBERO	74		10X3	4,8

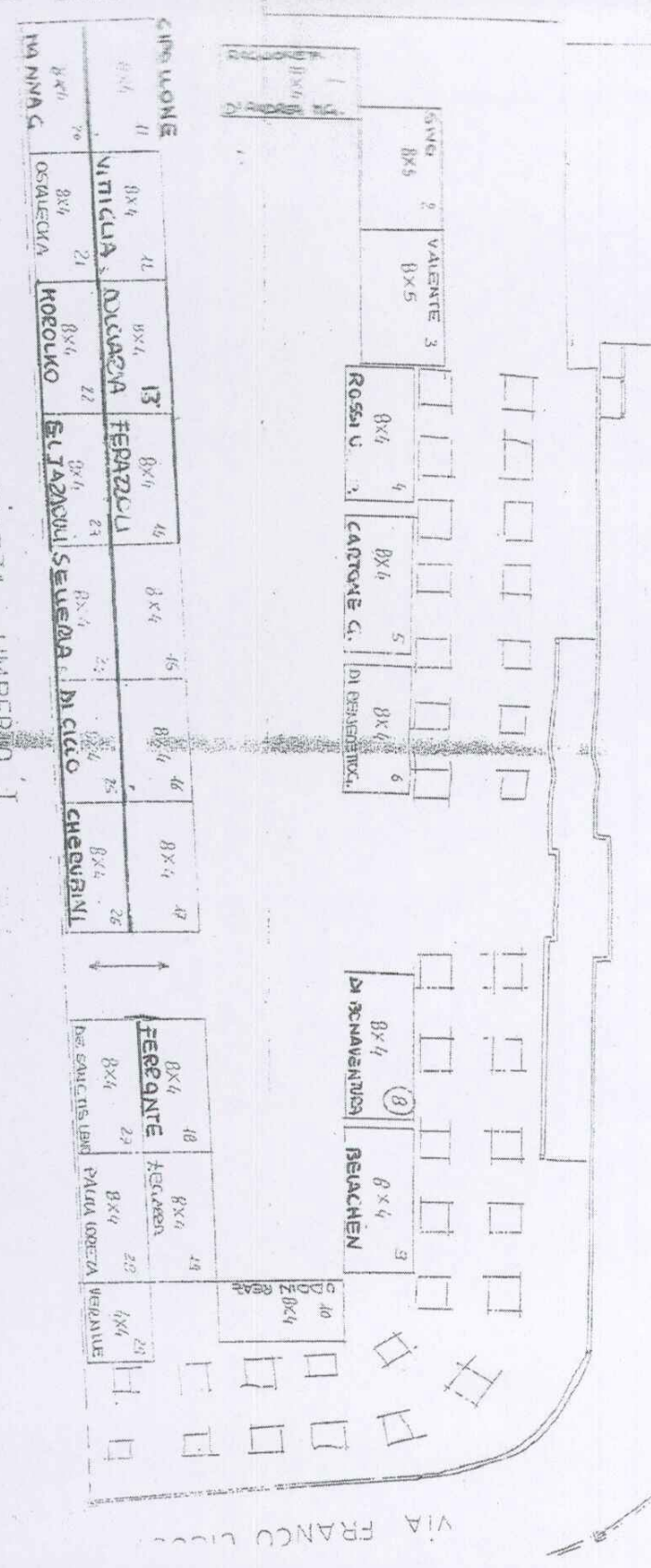

FIERA S. ANDREA 30 NOVEMBRE



CINE LIONE

11	8x4	12	8x4	13	8x4	14	8x4	15	8x4	16	8x4	17	8x4
11	8x4	12	8x4	13	8x4	14	8x4	15	8x4	16	8x4	17	8x4
11	8x4	12	8x4	13	8x4	14	8x4	15	8x4	16	8x4	17	8x4

18	8x4	19	8x4	20	8x4
18	8x4	19	8x4	20	8x4
18	8x4	19	8x4	20	8x4

POSTI di mt 4x4 N° 1
 POSTI di mt 8x4 N° 28
 POSTI di mt 8x5 N° 2
 POSTI di mt 8x4 N° 1
 POSTI di mt 8x4 N° 1



REGOLAMENTO DEI TIPOLOGHI MARSI
 PROV. DI TERAMO

ARRENTO PIETRO

VIA F. CIOCCI	POSTI di mt. 10x4	N° 1
CORSO V. EMANUELE	POSTI di mt. 12x2	N° 3
	POSTI di mt. 10x4	N° 4
	POSTI di mt. 10x3	N° 6
	POSTI di mt. 10x2	N° 3
	POSTI di mt. 9x3	N° 7
	POSTI di mt. 9x2	N° 5
	POSTI di mt. 8x4	N° 14
	POSTI di mt. 8x3	N° 2
	POSTI di mt. 7x4	N° 3

CORSO VITTORIO EMANUELE

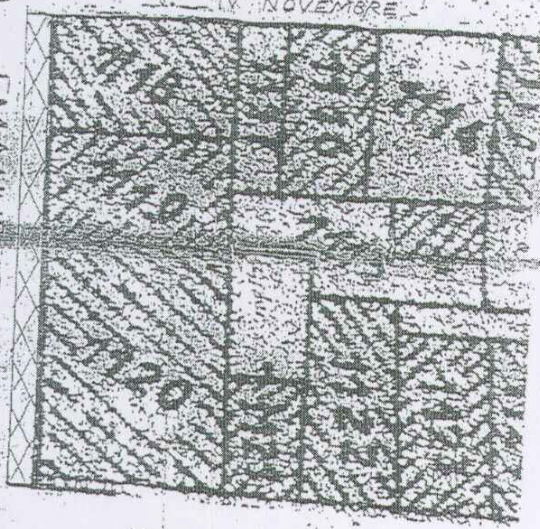

V. PASOLINI

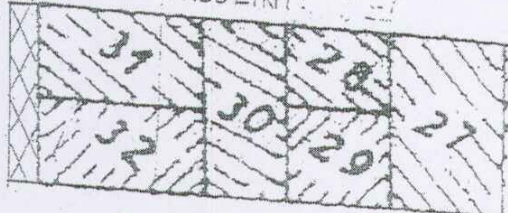

V. MILA DI CODRO

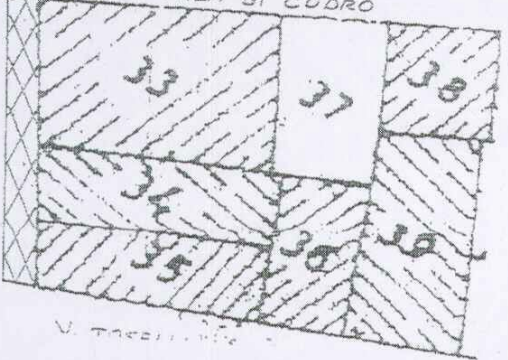

V. PASOLINI

VIA S. BONIFACIO

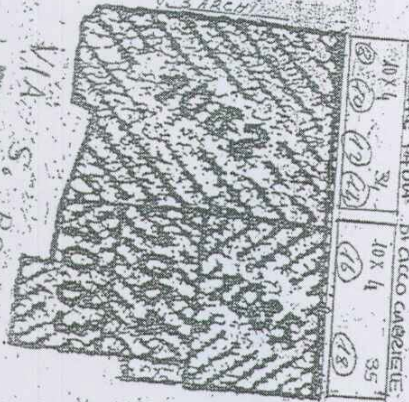

V. VOLTA

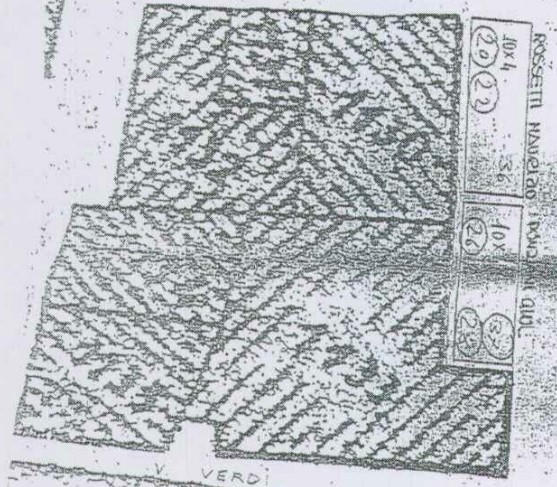

V. VERDI

CARLOTTA MARSINI



V. ROSSETTI

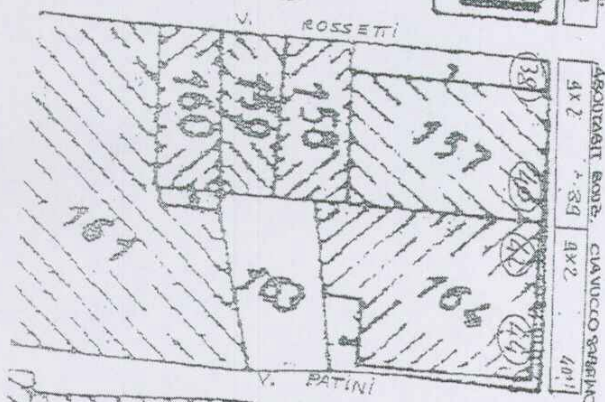

V. PATINI

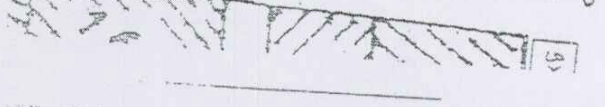

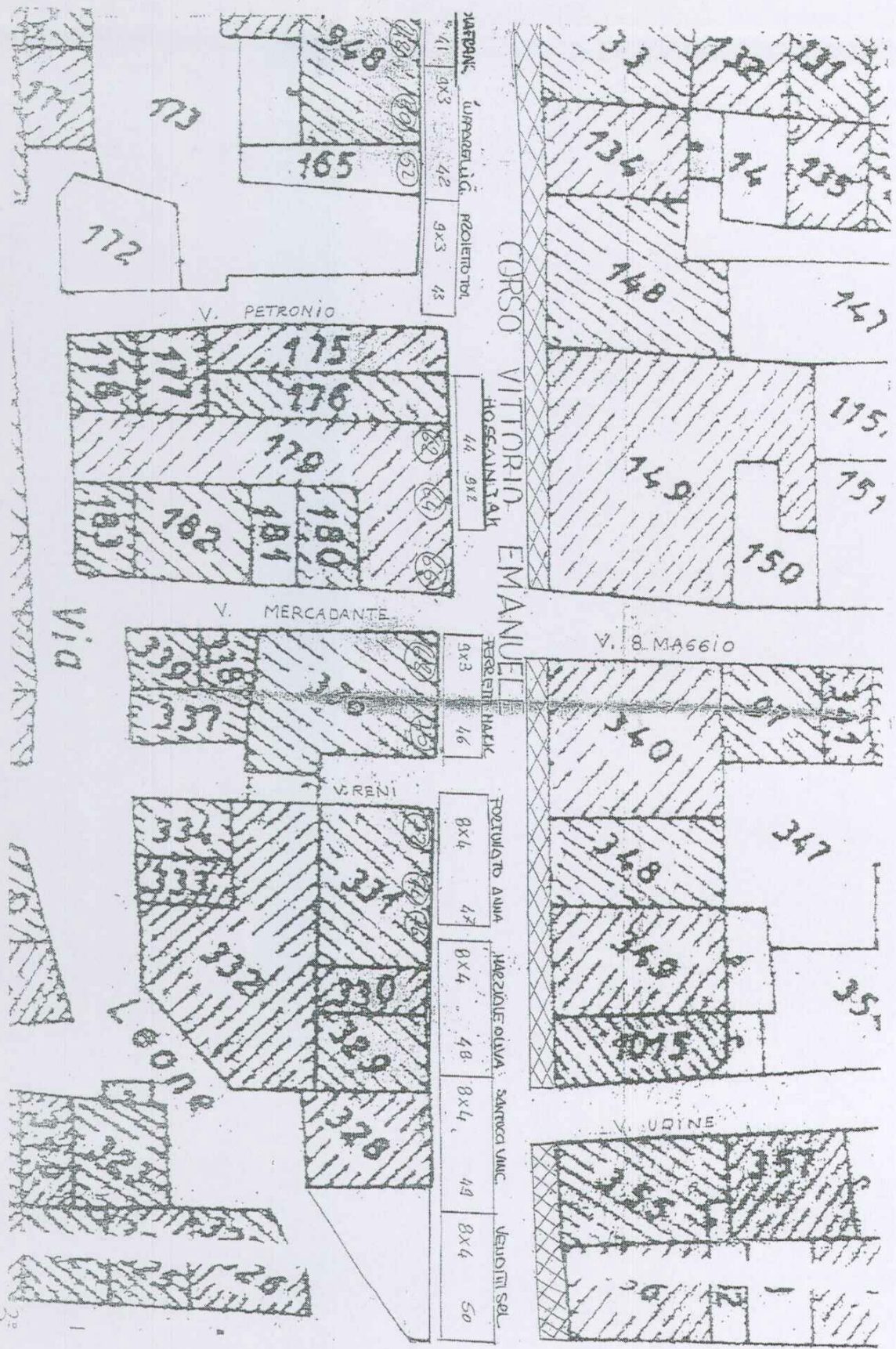

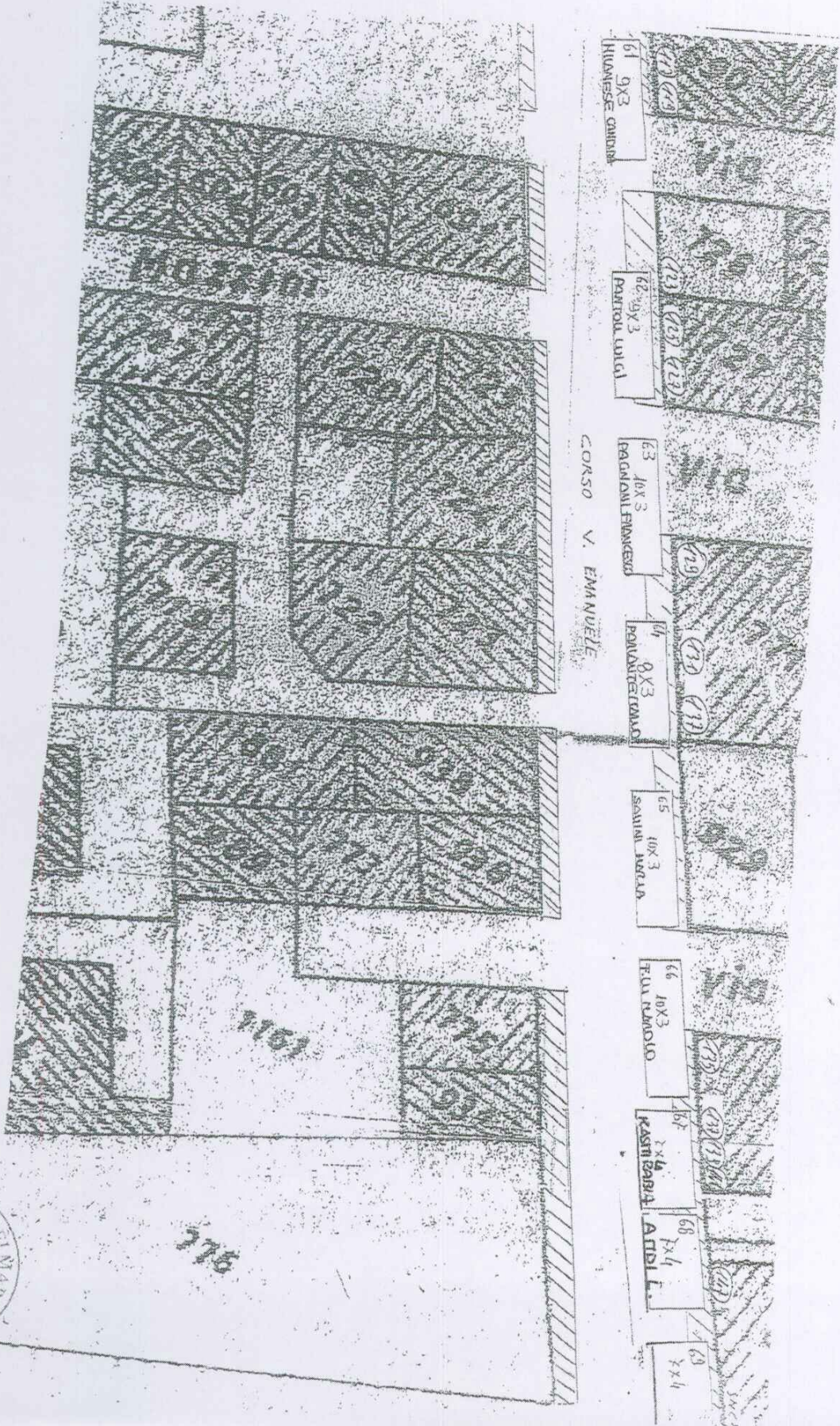

61 9x3
KIANESE CARINA

62 9x3
PAROLI LUIGI

63 10x3
BAGGIOLI FRANCESCO

64 9x3
PERONCETTI TANO

65 10x3
SANTINI LUIGIA

66 10x3
FUI RINDIO

67 7x4
RANZANI

68 7x4
ANDI L.

69 7x4

CORSO V. EMANUELE



1161

1162

